KERKKOO
Pohjavedenpinnan taso

- Havaintoputki (kalliovarmistus)
- Kuilu-/lähdekaivo
- Maatutkaluotauksesta tulkittu pohjavedenpinta
- Vedenottamon kaivo
- Pohjaveden päävirtaussuunta
- Pohjaveden paikallinen virtaussuunta
- Pohjaveden virtausta rajoittava kallioperän rakenne

Pohjavesialue

- 1. luokka

Pohjavedenpinnan taso (m mpy)

alle 11	15-20
11-13	20-25
12-13	25-30
13-14	30-35
14-15	yli 35

0 0.25 0.5 km

mittakaava 1:10 000

GTK

N

Kantatulosie © Geologian tutkimuskekus 04/2006
Pohjavesialuerajat © Suomen ympäristökeskus
Pohjakartta © Maanmittauslaitos, lupanro 13/MYY/2006

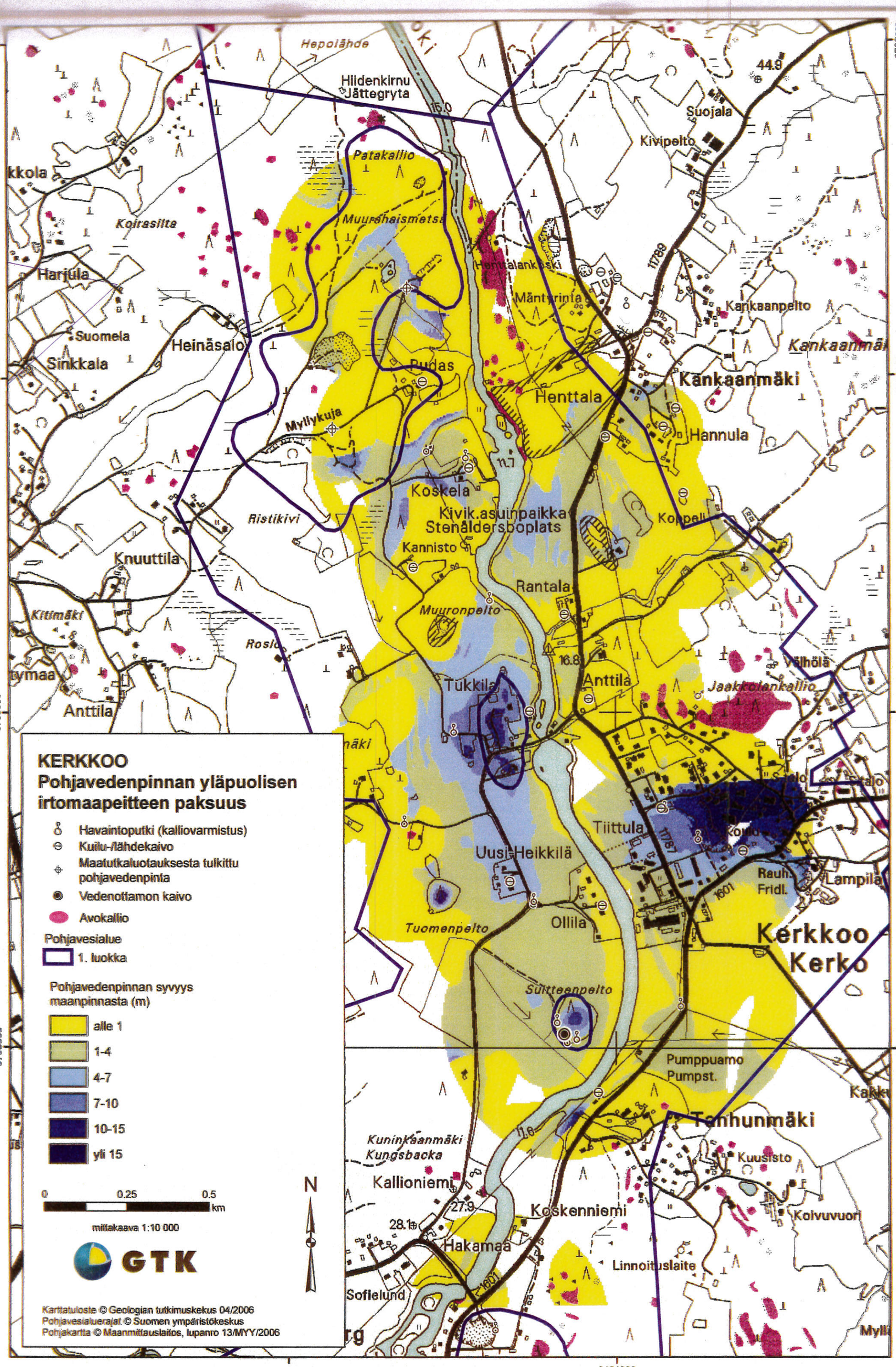
KERKKOO
Pohjavedenpinnan yläpuolisen irtomaapeitteen paksuus
Havaintoputki (kalliovarmistus)
Kuilu-/lähdekaivo
Maatutkaluotauksesta tulkittu pohjavedenpinta
Vedenottamon kaivo
Avokallio
Pohjavesialue
1. luokka
Pohjavedenpinnan syvyys maanpinnasta (m)
alle 1
1-4
4-7
7-10
10-15
yli 15
0
0.25
0.5
km
mittakaava 1:10 000
GTK
N
Karttatuloste © Geologian tutkimuskekus 04/2006
Pohjavesialuerajat © Suomen ympäristökeskus
Pohjakartta © Maanmittauslaitos, lupanro 13/MYY/2006
Hepolähde
Hiidenkirnu
Jättegryta
Suojala
Kivipelto
Patakallio
Muurahaismetsä
Koirasilta
Harjula
Suomela
Sinkkala
Heinäsalo
Pudas
Henttalankoski
Mäntyrinta
Kankaanpelto
Kankaanmäki
Henttala
Hannula
Myllykuja
Koskela
Kivik.asuinpaikka
Stenåldersboplats
Koppeli
Ristikivi
Kannisto
Knuuttila
Rantala
Muuronpelto
Kitimäki
Roslo
Tukkila
Anttila
Jaakkolankallio
Välhölä
Tiittula
Uusi-Heikkilä
Rauh. Fridl.
Lampilä
Ollila
Tuomenpelto
Kerkkoo
Kerko
Suitteenpelto
Pumppuamo
Pumpst.
Tanhunmäki
Kuninkaanmäki
Kungsbacka
Kuusisto
Kallioniemi
Koskenniemi
Kolvuvuori
Hakamaa
Linnoituslaite
Soflelund
6708000
6707000
6706000
6705000

LIITE 6.

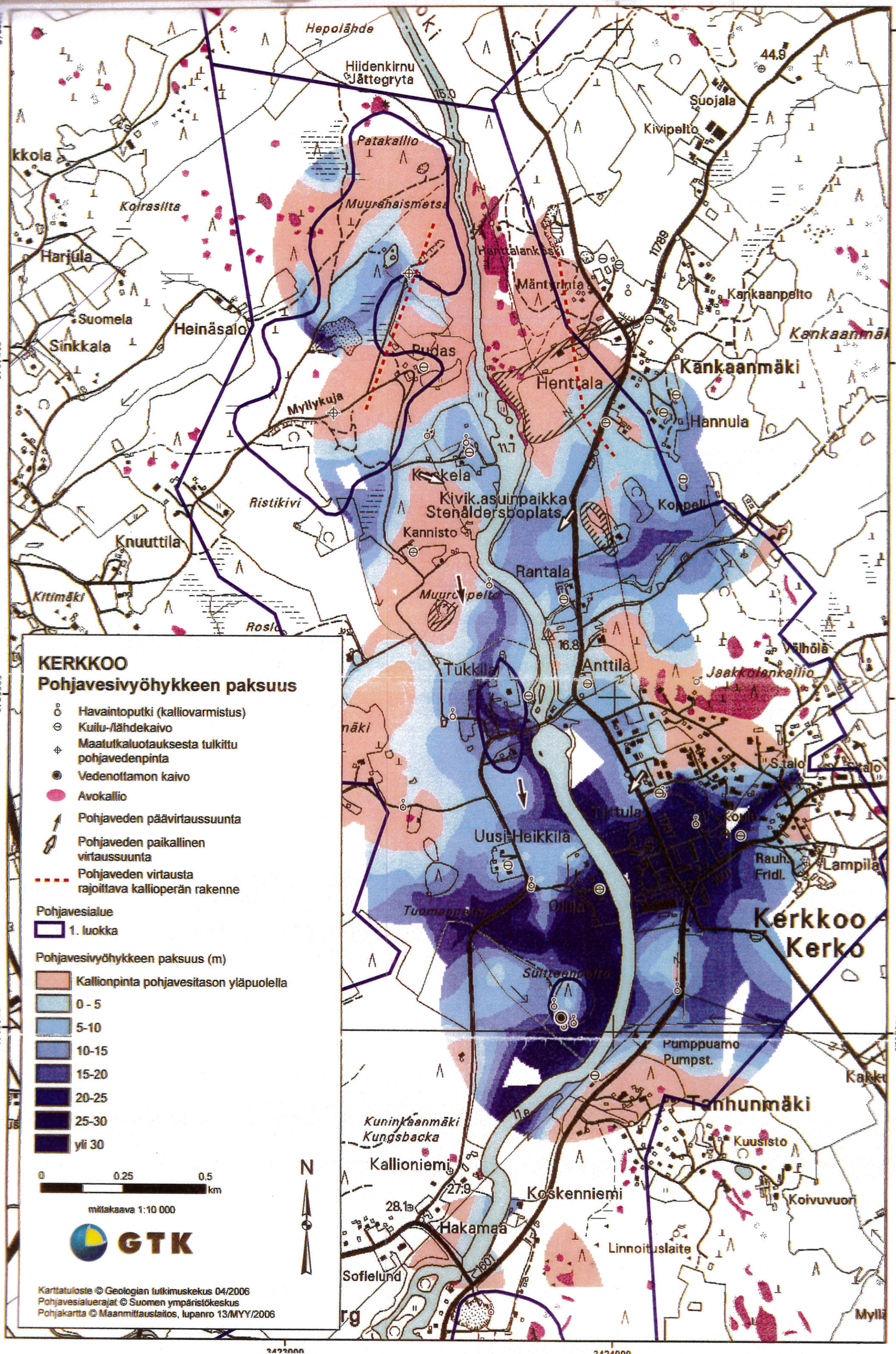
KERKKOO
Pohjavesivyöhykkeen paksuus
Havaintoputki (kalliovarmistus)
Kuilu-/lähdekaivo
Maatutkaluotauksesta tulkittu pohjavedenpinta
Vedenottamon kaivo
Avokallio
Pohjaveden päävirtaussuunta
Pohjaveden paikallinen virtaussuunta
Pohjaveden virtausta rajoittava kallioperän rakenne
Pohjavesialue
1. luokka
Pohjavesivyöhykkeen paksuus (m)
Kallionpinta pohjavesitason yläpuolella
0 - 5
5-10
10-15
15-20
20-25
25-30
yli 30
0
0.25
0.5
km
mittakaava 1:10 000
N
GTK
Karttatuloste © Geologian tutkimuskekus 04/2006
Pohjavesialuerajat © Suomen ympäristökeskus
Pohjakartta © Maanmittauslaitos, lupanro 13/MYY/2006
Hepolähde
Hiidenkirnu
Jättegryta
Patakallio
Muurahaismetsä
Koirasilta
Harjula
Suomela
Sinkkala
Heinäsalo
Myllykuja
Ristikivi
Knuuttila
Kitimäki
Rudas
Henttala
Mäntyrinta
Kankaanpelto
Kankaanmäki
Hannula
Kivik.asuinpaikka
Stenåldersboplats
Kannisto
Rantala
Tukkila
Anttila
Jaakkolankallio
Uusi-Heikkila
Ollila
Kerkkoo
Kerko
Pumppuamo
Pumpst.
Tanhunmäki
Kuusisto
Koivuvuori
Kuninkaanmäki
Kungsbacka
Kallioniemi
Koskenniemi
Hakamaa
Linnoituslaite
Soflelund
Suojala
Kivipelto
Välhölä
Lampila
Rauh.
Fridl.
Koppeli
Suitteenpelto
Tuomeppelto
Mylli
6708000
6707000
6706000
6705000
3423000
3424000

LIITE 5.